

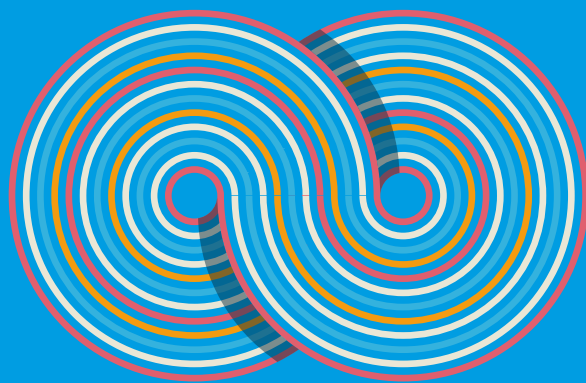

**QSN**  
QUADRO DE  
SABERES  
NECESSÁRIOS



# Revista de **Formação Permanente**



1º semestre  
2024

**Gustavo Henric Costa**  
Prefeito

**Alex Viterale**  
Secretário de Educação

**Fábia Aparecida Costa**  
Subsecretária de Educação

**Solange Turgante Adamoli**  
Diretora do Departamento de Orientações  
Educativas e Pedagógicas



# Sumário

<b>Apresentação - Formação Permanente 2024.....</b>	<b>04</b>
<b>CEMEAD.....</b>	<b>06</b>
<b>Formação em horário de trabalho.....</b>	<b>09</b>
<b>Cursos por inscrição (Fora do horário de trabalho).....</b>	<b>28</b>
<b>Orientações para as inscrições.....</b>	<b>30</b>
<b>Cursos por inscrição (Organizações em parceria com a SE).....</b>	<b>56</b>
<b>Orientações para acesso aos cursos EaD.....</b>	<b>58</b>

# Apresentação

## Formação Permanente 2024

A Formação Permanente da Rede Municipal de Educação de Guarulhos como política pública instituída visa assegurar os processos educativos dos seus profissionais, mantendo-os atualizados com relação às práticas pedagógicas que necessitam acompanhar as mudanças sociais e geracionais.

Além disso, precisa impulsionar a implementação da Proposta Curricular – Quadro de Saberes Necessários – QSN (2019), pois apesar de estarmos no quarto ano de sua homologação, ainda vemos práticas escolares descoladas de sua concepção.

Destacamos que o QSN está integralmente em consonância com as legislações e diretrizes nacionais, principalmente no tocante à concepção de Educação Integral (Portaria nº 217/2023 – SE - <https://portaleducacao.guarulhos.sp.gov.br/siseduc/portal/exibir/arquivo/11156/inline/>; Portaria nº 2.036/2023 – MEC - <https://www.in.gov.br/en/web/dou/-/portaria-n-2.036-de-23-de-novembro-de-2023-525531892>).

Compreender a Educação Integral como concepção pressupõe ter conhecimento que a formação humana passa por diversos aspectos, como explanado no volume Introdutório do QSN. Porém, não basta saber sobre eles, é imprescindível reconhecê-los nas práticas diárias por meio dos projetos escolares, dos planos anuais que devem se desdobrar nos planos semanais e, como consequência, devem ser materializados nas propostas de atividades, nas ações coletivas e nos eventos realizados por cada escola, por cada educador.

Sendo assim, decidimos manter o tema do ano passado para 2024: “QSN em Ação - Garantia dos direitos de aprendizagem dos educandos e a prática docente”, considerando que precisamos avançar nas práticas pedagógicas de forma inclusiva, a fim de assegurar a equidade de oportunidades a todos os educandos e promovendo aprendizagens significativas que garantam o processo educativo nas escolas do município de Guarulhos.

Negar a formação, negar o QSN, negar a necessidade de mudança das práticas pedagógicas somente têm contribuído para o insucesso dos nossos educandos. Devemos mudar o paradigma dos “conteúdos escolares” para as “aprendizagens dos educandos” tendo, efetivamente, a CENTRALIDADE NO EDUCANDO para que suas identidades, suas singularidades e suas potencialidades sejam de fato respeitadas e consideradas em todas as etapas e modalidades de ensino.



Por fim, destacamos a Portaria nº 021/2024 – SE, disponível em <https://portaleducacao.guarulhos.sp.gov.br/siseduc/portal/exibir/arquivo/11330/inline/>, que orienta os fazeres dos profissionais da educação da Rede Municipal de Educação de Guarulhos e os eventos da Secretaria de Educação para compor o calendário das escolas.

Frente às possibilidades e potencialidades, desejamos que todos e todas possamos assumir o compromisso contínuo com a formação profissional continuada, visando a constante melhoria da qualidade social da Educação ofertada na rede de ensino, tanto para as escolas próprias como para as Instituições Parceiras!



Lembramos que a Secretaria de Educação promove a campanha “Gestos Simples que Transformam” e a Campanha “Adote uma Caneca”, visando a diminuição da produção de resíduos como os copos plásticos, portanto, pedimos que oriente suas equipes para que levem suas canecas/copos/garrafas para uso e consumo de café e água durante as formações presenciais.

# CEMEAD

## Centro Municipal de Educação a Distância Maria Aparecida Contin

### Temas:

#### Gestão de sala de aula: caminhos e possibilidades

- **Objetivo:** Compreender a gestão da sala de aula como um dos aspectos que influencia na construção de aprendizagens dos educandos.
- **Conteúdo Programático:** Gestão da sala de aula: primeiros passos; Aspectos estruturantes para gestão da sala de aula; Planejamento: antes, durante e depois; Estratégias de organização; Documentação pedagógica como apoio da gestão da sala de aula; Avaliação formativa: um olhar para o processo; Sistematização e autorregulação da aprendizagem.

#### Metodologia: (re)pensando o fazer pedagógico

- **Objetivo:** Proporcionar reflexões e construção de conhecimento sobre um assunto fundamental ao fazer pedagógico, que tem como premissa favorecer a construção das aprendizagens dos educandos: a metodologia.
- **Conteúdo Programático:** Por que (ainda) falar sobre metodologia? Mediação pedagógica: provocações e fundamentos; Escuta, intencionalidade e avaliação: o que isso tem a ver com metodologia? Novas pedagogias, novas abordagens; Novas pedagogias, novas abordagens e o fazer pedagógico; Trabalho em grupo: por que e quando propor? Materializando a prática: documentação e registros.

#### Cultura de Paz: construindo uma educação plural e inclusiva

- **Objetivo:** Abordar a construção da Cultura de Paz por meio da reflexão sobre a importância e valorização das diferenças, pautando-se nos quadros de saberes e aprendizagens da Proposta Curricular – Quadro de Saberes Necessários.
- **Conteúdo Programático:** Cultura de Paz: um ponto de partida e de chegada; Laicidade na escola pública; Diversidade sexual e de gênero na escola; Bullying: um ataque às diferenças; Cultura dos povos indígenas na escola; Capacitismo: conhecer para combater; Vamos falar sobre prevenção das violências?

#### Jisike: Educação Antirracista, nossa luta inscrita no corpo

- **Objetivo:** Provocar reflexões que contribuam com a prática docente voltada à promoção de uma Educação Antirracista e à construção de relações étnico-raciais mais justas.
- **Conteúdo Programático:** Ìlòsìwájú - Lei nº 10639/03 - Contribuições e desafios rumo à Edu-

cação Antirracista; Èniyàn Iaso: Os humanos são roupas, cobrindo os defeitos uns dos outros e confortando os infortúnios uns dos outros; Àgbájowó la fi n' sóyà - Unidos nós permanecemos; Kaa Kwa ushupavu - Agente firme; Ubuntu: Eu sou porque nós somos / A cosmovisão africana; Década Internacional de Afrodescendentes; Mate Masie / Aya - Conhecimento e Resistência: O Movimento Negro Como Agente Pedagógico; Sankofa: Educação Antirracista do apagamento ao reencontro.

### **Tecnologia e as formas de comunicação: aprendizagens na era digital**

- **Objetivo:** Fomentar a reflexão e a prática docente sobre comunicação associada ao uso das Tecnologias Digitais da Informação e Comunicação (TDIC), tendo como princípio a centralidade no educando e suas formas de comunicar e interagir no mundo. Ampliar possibilidades de diferentes práticas, bem como fornecer experimentações para a utilização dos Recursos Educacionais Digitais (RED) e as tecnologias assistivas.
- **Conteúdo Programático:** O desenvolvimento tecnológico e seus impactos em nossa sociedade; O desenvolvimento humano, as relações com a comunicação e a tecnologia na Educação; Aprendizado, comunicação e tecnologia no ambiente escolar; Comunicação, tecnologia e inclusão; Práticas que inspiram...; Comunicação na era digital; Onde está o erro?

### **Relacionando a tecnologia e a sustentabilidade nas ações pedagógicas**

- **Objetivo:** Pensar a educação sob a luz da tecnologia e da sustentabilidade e como essa relação pode impactar positivamente a prática educativa, oferecendo subsídios teóricos a fim de percebermos que dispomos de recursos tecnológicos digitais e não digitais e que as escolhas destes, possibilitam o desenvolvimento de trabalhos pedagógicos mais sustentáveis e inovadores.
- **Conteúdo Programático:** Tecnologia e Sustentabilidade: Revelando conceitos e possibilidades; Do Macro ao Micro: Unindo visão sistêmica e pensamento computacional; Mão na Massa: Educação Maker e Redução de Consumo; Do Punk ao plástico; Aprofundando saberes sobre redução de consumo e Educação Maker; Gamificação e explorações dos espaços: ações possíveis na escola; Robótica educacional e 5Rs no ambiente escolar: novos olhares para o trabalho pedagógico; Robótica Educacional e 5Rs: práticas que inspiram.

**Público-alvo:** Educadores com Jornada Pedagógica Parcial (JPP - 30h) e Jornada Pedagógica Integral (JPI - 38h);

**Inscrições:** A partir das 0h do dia 17/02/2024 às 23h59 do dia 22/02/2024 acessando o link: <https://portaleducacao.guarulhos.sp.gov.br/siseduc/cemead/>

**Número de vagas:** Para todos os educadores com JPP e JPI, porém limitadas por curso;

**Carga horária:** 42h ou 70h, conforme a jornada do educador;

**Modalidade:** EaD.

**Início previsto:** 29/02/2024.

**Periodicidade:** Quinzenal.

**Forma de Avaliação:** Devolutivas individuais realizadas pelos professores-tutores;

**Acesso ao curso:** <https://portaleducacao.guarulhos.sp.gov.br/cemead/>

**Observação:**

- Conforme Decreto 38655/2022, a postagem das atividades deve ser realizada fora do horário de trabalho com educandos e hora-atividade;
- Outras informações sobre inscrição e acesso estão disponíveis no Portal SE Informe (memorando 007/2024 - DOEP - SESE12 de 02/02/2024).

**Coordenação:** Centro Municipal de Educação a Distância Maria Aparecida Contin – CEMEAD.

**Contatos:**

**Telefone:** 2475-7358 ou 2475-7300 ramal 7536.

**E-mail:** cemead@guarulhos.sp.gov.br



# FORMAÇÕES EM HORÁRIO DE TRABALHO

## Tópicos em Língua Portuguesa Rede Própria (Participação Obrigatória)

Este curso é pautado e amparado pela Portaria nº 182/2023–SE, de 23 de agosto de 2023 em continuidade ao curso “Caminhos e Possibilidades para a Educação Inclusiva”, tem caráter obrigatório, correspondendo a 1 (uma) hora da jornada de trabalho, aplicando-se a mencionada obrigatoriedade aos ocupantes dos cargos/funções descritos no público-alvo.

### Objetivos:

- Expandir conceitos relativos à língua portuguesa, bem como aprofundar os conhecimentos relativos aos saberes apresentados pelo QSN (2019);
- Refletir sobre conceitos oriundos de teorias linguísticas e da gramática normativa;
- Discutir e apresentar reflexões, sugestões e propostas.

**Público-alvo:** Educadores da Rede Própria de Educação de Guarulhos (Diretores de Escola; Vice-diretores; Professores-Coordenadores Pedagógicos; Professores de Educação Básica, incluídos os especialistas das diversas áreas do conhecimento e professores do contrato emergencial; Professores de Educação Infantil; Agentes de Desenvolvimento Infantil; Coordenadores de Programas Educacionais que atuam no Atendimento Educacional Especializado (AEE) e no Educa Mais. Demais servidores da Secretaria de Educação poderão realizá-lo por livre escolha, fora do seu horário de trabalho, com direito a certificação com carga horária correspondente às horas de atividades realizadas. (Art. 2º da Portaria nº 182/2023–SE).

**Modalidade:** EaD, assíncrono e autoinstrucional.

**Acesso ao curso:** <https://curriculo.guarulhos.sp.gov.br/login/index.php>

**Início:** 01/04/2024.

**Periodicidade:** Semanal em hora-atividade sendo que cada tópico será, primeiramente, iniciado por uma teoria e, na semana seguinte, uma atividade relativa à teoria que será proposta. Caberá ao Professor-Coordenador Pedagógico, em conjunto com o restante da equipe escolar, definir o dia da semana em que serão realizadas as discussões sobre o curso. (Art. 6º da Portaria nº 182/2023–SE).

**Observação:** Relatórios periódicos serão emitidos para acompanhamento da realização das atividades e, em caso de ausências injustificadas de postagem na plataforma, serão adotadas as medidas administrativas cabíveis. (Art. 3º, §6º da Portaria nº 182/2023–SE).

**Coordenação Pedagógica:** Divisão Técnica de Currículo e Análise de Materiais Pedagógicos – DOEP

**Coordenação Administrativa:** Divisão Técnica de Programas e Projetos Complementares à Educação Básica – DOEP.

**Contatos:**

**Telefone:** 2475-7348.

**E-mail:** [cursosfp@guarulhos.sp.gov.br](mailto:cursosfp@guarulhos.sp.gov.br)

## FORMAÇÃO DE PCP TRILHAS FORMATIVAS

Pensando na formação continuada dos nossos Professores Coordenadores Pedagógicos para o ano de 2024, nossa proposta é trazer temáticas que contribuam realmente para o desenvolvimento do trabalho na Unidade Escolar. Essas trilhas formativas foram elaboradas a partir de questionamentos apontados durante o ano de 2023, nas formações, nos acompanhamentos e no mapeamento desse grupo. A leitura, a pesquisa, a prática dos Professores Coordenadores Pedagógicos e a construção desse papel é fundamental para a constituição de um profissional que realmente possa atuar como referência e gestor do currículo dentro da escola.

Sendo assim, apresentamos nossas Trilhas de Formação para os Professores Coordenadores Pedagógicos e convidamos para, juntos, trilharmos esse caminho para uma educação integral e de qualidade, e que realmente garanta as aprendizagens dos nossos educandos desde a Creche até a EJA.

### **Formação específica para Professores-Coordenadores Pedagógicos atuantes na Educação Infantil (0 a 3 anos)**

**Objetivo:** Construir espaço de diálogo e reflexão a respeito do papel do Professor-Coordenador Pedagógico, por meio das práticas do cotidiano da Educação Infantil.

**Trilha Formativa 1:**

**Da Observação à Documentação Pedagógica: O papel do PCP na potencialização dos olhares e fazeres do educador da Educação Infantil.**

**Release:** Os encontros vêm na perspectiva de refletir sobre o processo de construção das narrativas que revelem os percursos das crianças e a intencionalidade do educador, por meio da Documentação Pedagógica. Nesse sentido, se faz necessário compreender a importância da observação, da construção de registros, a fim de potencializar o acompanhamento das aprendizagens e desenvolvimento das crianças.

**Horário:** Manhã - 08h às 12h;

**Local:** Centro Municipal de Educação Adamastor.

**Trilha Formativa 2:**

**A importância do PCP no processo de escuta para a organização dos espaços e tempos no cotidiano da Educação Infantil.**

**Release:** O que é escutar meninos e meninas da educação Infantil? E como esse escutar pode favorecer na organização dos espaços e dos tempos propiciando experiências onde o fazer e agir da criança sejam potencializados? Nos encontros discutiremos como o PCP pode mobilizar o educador da educação infantil, na qualificação do olhar para as potencialidades dos diferentes espaços, dentro e fora da escola. Compreender o espaço como mediador das aprendizagens que possibilitam pesquisas, descobertas, autonomia e o protagonismo infantil.

**Horário:** Tarde - 13h às 17h;

**Local:** Centro Municipal de Educação Adamastor.

**Público-alvo:** Professores-Coordenadores Pedagógicos atuantes na Educação Infantil (0 a 3 anos).

**Modalidade:** Presencial.

**Início:** 06/03/2024.

**Periodicidade:** Semanal, às quartas-feiras.

**Inscrições:** <https://portaleducacao.guarulhos.sp.gov.br/cursos/formulario/inscricao.php> de 29/02 a 04/03/2024.

**\*Só poderá realizar a inscrição em uma das trilhas formativas de sua escolha.**

**Caso sua unidade escolar possua mais de uma etapa de ensino, escolha apenas uma trilha (entre as etapas) para inscrição.**

**Número de vagas:** 30 vagas.

**Coordenação:** Divisão Técnica de Formação – DOEP.

**Contatos:**

**Telefone:** 2475-7334 ou 2475-7370.

**E-mail:** [divisaoformacao@guarulhos.sp.gov.br](mailto:divisaoformacao@guarulhos.sp.gov.br)

## FORMAÇÃO DE PCP TRILHAS FORMATIVAS

### Formação específica para Professores-Coordenadores Pedagógicos atuantes na Educação Infantil (4 e 5 anos)

**Objetivo:** Construir um espaço com os Professores-Coordenadores Pedagógicos para que potencializem o seu fazer na escola junto aos professores, a partir de contextos formativos com propostas e ações pautadas pelo QSN (2019), tendo como eixos norteadores as interações e brincadeiras. Ao longo dos encontros formativos, vivenciar práticas que repertoriem a organização do seu trabalho e que promovam a reflexão acerca da importância de seu papel enquanto gestor do currículo na garantia dos direitos de aprendizagem dos educandos.

**Trilha Formativa 3:**

#### **O Letramento na Educação Infantil: Perspectivas do Brincar e Interagir**

**Release:** Esta trilha busca fortalecer a importância em conhecer como a criança pequena aprende e suas implicações com os Campos de Experiências, além de possibilitar o trabalho com as diferentes linguagens, favorecendo o Letramento, de forma a superar práticas que privilegiam apenas o elemento cognitivo na Educação.

**Horário:** Manhã - 08h às 12h;

**Local:** Centro Municipal de Educação Adamastor.

**Trilha Formativa 4:**

**Currículo na Educação Infantil: O fazer do coordenador pedagógico na garantia dos direitos de aprendizagem dos educandos**

**Release:** Ao longo dos encontros formativos, essa trilha pretende fortalecer a importância da atuação do Professor-Coordenador Pedagógico enquanto gestor do Currículo, com foco na garantia das aprendizagens dos educandos: planejamentos, observações, registros, acompanhamentos, mediações e avaliações.

**Horário:** Tarde - 13h às 17h;

**Local:** Centro Municipal de Educação Adamastor.

**Público-alvo:** Professores-Coordenadores Pedagógicos atuantes na Educação Infantil (4 e 5 anos).

**Modalidade:** Presencial.

**Início:** 06/03/2024.

**Periodicidade:** Semanal, às quartas-feiras.

**Inscrições:** <https://portaleducacao.guarulhos.sp.gov.br/cursos/formulario/inscricao.php> de 29/02 a 04/03/2024.

**\*Só poderá realizar a inscrição em uma das trilhas formativas de sua escolha.**

**Caso sua unidade escolar possua mais de uma etapa de ensino, escolha apenas uma trilha (entre as etapas) para inscrição.**

**Número de vagas:** 30 vagas.

**Coordenação:** Divisão Técnica de Formação – DOEP.

**Contatos:**

**Telefone:** 2475-7334 ou 2475-7370.

**E-mail:** [divisaoformacao@guarulhos.sp.gov.br](mailto:divisaoformacao@guarulhos.sp.gov.br)

# FORMAÇÃO DE PCP TRILHAS FORMATIVAS

## Formação específica para Professores-Coordenadores Pedagógicos atuantes no Ensino Fundamental

**Objetivo:** Construir espaço com os Professores-Coordenadores Pedagógicos para que potencializem o seu fazer na escola junto aos professores, sobre os diferentes aspectos que envolvem e qualificam o processo de aprendizagem dos educandos do Ensino Fundamental, com propostas e ações pautadas pelo QSN (2019).

### **Trilha Formativa 5:**

#### **O papel do Professor-Coordenador Pedagógico no processo de alfabetização**

**Release:** Estudar sobre a aquisição de base alfabética, leitura e produção de textos no processo de alfabetização na perspectiva do letramento presentes no QSN (2019). O objetivo é subsidiar os PCPs para a formação dos professores no espaço escolar e para o acompanhamento das aprendizagens dos educandos.

**Horário:** Tarde - 13h às 17h;

**Local:** Secretaria de Educação - 2º andar - auditório do DOEP.

### **Trilha Formativa 6:**

#### **1, 2 e o resto vem depois**

**Release:** Qualificar o trabalho do Professor-Coordenador Pedagógico para que a partir das suas atribuições possa discutir estratégias pedagógicas junto aos(as) educadores(as) por meio da Educação Matemática, possibilitando avanços na aprendizagem dos(as) educandos(as). Além disso, possibilitar a reflexão da Educação Matemática na perspectiva do currículo integrado e intensificar a ação do PCP na ressignificação coletiva dos diferentes espaços de aprendizagem. É importante destacar que visamos ampliar a discussão sobre as práticas do PCP na garantia da ludicidade como um dos pilares para a aprendizagem.

**Horário:** Manhã - 08h às 12h;

**Local:** Centro Municipal de Educação Adamastor.

### **Trilha Formativa 7:**

#### **Currículo e Avaliação. E agora?**

**Release:** Promover uma análise sobre a Proposta Curricular QSN (2019), considerando os diferentes aspectos da educação integral, alinhando a avaliação ao desenvolvimento dos educandos e ao PPP da instituição, de modo que não seja fragmentada nos ciclos de formações e aprendizagens e se promova a inclusão de todos num movimento dialético. Os objetivos são: Reconhecer na Proposta Curricular QSN o desenvolvimento de conceitos, atitudes e procedimentos que garantam os direitos de aprendizagens do educando e a formação do educador; Compreender a avaliação como processo de desenvolvimento humano, considerando seus avanços, desafios e potencialidades, a fim de promover a aprendizagem com qualidade e vivenciar situações que oportunizem a reflexão sobre a ocupação e organização dos espaços e como ele favorece a qualidade do trabalho da Proposta Curricular QSN (2019).

**Horário:** Manhã - 08h às 12h;

**Local:** Secretaria de Educação - 2º andar - auditório do DOEP.

**Público-alvo:** Professores-Coordenadores Pedagógicos atuantes no Ensino Fundamental.

**Modalidade:** Presencial.

**Início:** 06/03/2024.

**Periodicidade:** Semanal, às quartas-feiras.

**Inscrições:** <https://portaleducacao.guarulhos.sp.gov.br/cursos/formulario/inscricao.php>  
de 29/02 a 04/03/2024

**\*Só poderá realizar a inscrição em uma das trilhas formativas de sua escolha.**

**Caso sua unidade escolar possua mais de uma etapa de ensino, escolha apenas uma trilha (entre as etapas) para inscrição.**

**Número de vagas:** 30 vagas.

**Coordenação:** Divisão Técnica de Formação – DOEP.

#### **Contatos:**

**Telefone:** 2475-7334 ou 2475-7370.

**E-mail:** [divisaoformacao@guarulhos.sp.gov.br](mailto:divisaoformacao@guarulhos.sp.gov.br)

# FORMAÇÃO DE PCP TRILHA FORMATIVA

## Formação específica para Professores-Coordenadores Pedagógicos que atuam em escolas de EJA

**Objetivo:** Refletir sobre o papel e a prática do Professor-Coordenador Pedagógico na EJA, a partir das experiências e práticas, tendo como foco o direito dos educandos.

**Público-alvo:** Professores-Coordenadores Pedagógicos que atuam em escolas de EJA.

**Modalidade:** Presencial.

**Início:** 06/03/2024.

**Horário:** 18h às 23h.

**Periodicidade:** Semanal, às quartas-feiras.

**Observação:**

Para a EJA não é necessário realizar inscrição.

Mais informações serão disponibilizadas por meio de Memorando Circular.

**Coordenação:** Divisão Técnica de Formação – DOEP.

**Contatos:**

**Telefone:** 2475-7334 ou 2475-7300 ramal 7370.

**E-mail:** [divisaoformacao@guarulhos.sp.gov.br](mailto:divisaoformacao@guarulhos.sp.gov.br)



# O PAPEL DO PROFESSOR- -COORDENADOR PEDAGÓGICO

## Ciclo Formativo do Fazer Gestor

**Objetivo:** Refletir sobre o papel e a prática do Professor-Coordenador Pedagógico.

**Público-alvo:** Formadores do Departamento de Orientações Educacionais e Pedagógicas e Professores-Coordenadores Pedagógicos.

**Modalidade:** Presencial.

**Início:** Março.

**Periodicidade:** Encontros quinzenais com a equipe de formadores e PCPs.

**Observação:** As equipes escolares serão comunicadas por meio de Memorando Circular.

**Formador:** Cristiano Alcântara.

**Coordenação:** Divisão Técnica de Formação – DOEP.

**Contatos:**

**Telefone:** 2475-7334 ou 2475-7300 ramal 7370

**E-mail:** [divisaoformacao@guarulhos.sp.gov.br](mailto:divisaoformacao@guarulhos.sp.gov.br)

# O PAPEL DO GESTOR

## Ciclo Formativo do Fazer Gestor

**Objetivos:**

Refletir sobre o papel e a prática do gestor escolar;  
Análise de dados referentes às unidades escolares da Rede.

**Público-alvo:** Formadores do Departamento de Orientações Educacionais e Pedagógicas e Gestores da Rede – Diretores.

**Modalidade:** Presencial.

**Início:** Março.

**Periodicidade:** Encontros mensais com a equipe de formadores do DOEP, equipe de supervisores e diretores das unidades escolares.

**Observação:** Mais informações serão disponibilizadas por meio de Memorando Circular.

**Formadora:** Maria Regina dos Santos.

**Coordenação:** Divisão Técnica de Formação – DOEP.

**Contatos:**

**Telefone:** 2475-7334 ou 2475-7300 ramal 7370.

**E-mail:** [divisaoformacao@guarulhos.sp.gov.br](mailto:divisaoformacao@guarulhos.sp.gov.br)

# FORMAÇÃO CONTINUADA PARA OS COORDENADORES DE PROGRAMAS EDUCACIONAIS

## **AEE e PEE do Projeto Prof. Referência de Apoio à Inclusão**

**Objetivo:** Formação continuada em atendimento à Portaria nº 34 de 2019 e a Portaria nº 57 de 2019.

**Público-alvo:** Coordenadores de Programas Educacionais - AEE e PEE.

**Modalidade:** Híbrido.

**Início:** Fevereiro.

**Periodicidade:** Quinzenal.

**Observação:** Mais informações serão disponibilizadas por meio de Memorando Circular.

**Coordenação:** Divisão Técnica de Políticas para Diversidade e Inclusão Educacional.

**Contatos:**

**Telefone:** 2475-7304 ou 2475-7300 ramal 7506/750.

**E-mail:** diversidade@guarulhos.sp.gov.br

# FORMAÇÃO DOS PROFESSORES DAS DIVERSAS ÁREAS DO CONHECIMENTO

## Artes, Educação Física e Língua e Cultura Inglesa

**Objetivo:** Proporcionar espaços que possibilitem as trocas e reflexões sobre as práticas, partindo da concepção da Rede Municipal e visando fortalecer o engajamento e a valorização das diversas áreas do conhecimento, tendo como referência o Quadro de Saberes Necessários – QSN (2019), o Programa Saberes em Casa e publicações da Secretaria de Educação.

**Público-alvo:** Professores das áreas de conhecimento - Artes, Educação Física e Língua Inglesa.

**Modalidade:** Presencial.

**Local:** Centro Municipal de Educação Adamastor.

**Início:** Março.

**Periodicidade:** Bimestral.

**Observação:** Mais informações serão disponibilizadas por meio de Memorando Circular.

**Coordenação:** Divisão Técnica de Formação – Seção Técnica de Formação em Educação Integral – DOEP.

**Contatos:**

**Telefone:** 2475-7334 ou 2475-7300 ramal 7370.

**E-mail:** [divisaoformacao@guarulhos.sp.gov.br](mailto:divisaoformacao@guarulhos.sp.gov.br) ou [tecnologiadoep@guarulhos.sp.gov.br](mailto:tecnologiadoep@guarulhos.sp.gov.br)

# FORMAÇÃO DOS PROFESSORES DA EJA

## Educação de Jovens e Adultos

**Objetivo:** Proporcionar um espaço que permita dar continuidade aos estudos, momentos de trocas e reflexões com os professores atuantes na Educação de Jovens e Adultos, tendo como referência o Quadro de Saberes Necessários – QSN (2019), Programa Saberes em Casa e publicações da Secretaria de Educação.

**Público-alvo:** Professores atuantes na Educação de Jovens e Adultos Ciclo II.

**Modalidade:** Presencial.

**Local:** Centro Municipal de Educação Adamastor.

**Início:** Março.

**Periodicidade:** Bimestral.

**Observação:** Mais informações serão disponibilizadas por meio de Memorando Circular.

**Coordenação:** Divisão Técnica de Formação – Seção Técnica de Formação em Educação Integral – DOEP.

**Contatos:**

Telefone: 2475-7334 ou 2475-7300 ramal 7370.

E-mail: [divisaoformacao@guarulhos.sp.gov.br](mailto:divisaoformacao@guarulhos.sp.gov.br) ou [tecnologiadoep@guarulhos.sp.gov.br](mailto:tecnologiadoep@guarulhos.sp.gov.br)

# FORMAÇÃO DO PROGRAMA MÚSICA NAS ESCOLAS

**Objetivo:** Proporcionar um espaço formativo que permita momentos de trocas e reflexões pedagógicas com os músicos que atuam no Programa Música nas Escolas.

**Público-alvo:** Músicos que atuam no Programa Música nas Escolas - GRU Sinfônica.

**Modalidade:** Presencial.

**Local:** Centro Municipal de Educação Adamastor.

**Datas dos encontros:** 22, 24, 29 e 31/01; 01/02; 04/03; 29/04; 20/05; 17/06; 23, 29, 30/07; 19/08; 30/09; 21/10; 25/11; 16 e 18/12/2024.

**Periodicidade:** Mensal.

**Coordenação:** Divisão Técnica de Formação – DOEP.

**Contatos:**

**Telefone:** 2475-7334 ou 2475-7300 ramal 7370.

**E-mail:** [divisaoformacao@guarulhos.sp.gov.br](mailto:divisaoformacao@guarulhos.sp.gov.br)

# FORMAÇÃO DO PROGRAMA SAÚDE NA ESCOLA

## PSE – Rede Própria e Instituições Parceiras

**Objetivos:**

Contribuir para a formação integral dos educandos por meio de ações de promoção, prevenção e atenção à saúde, com vistas ao enfrentamento das vulnerabilidades que comprometem o pleno desenvolvimento de crianças e jovens da Rede Pública de Ensino, oferecendo subsídios para fortalecer as treze ações do Programa Saúde na Escola, tendo como foco essencial o apoio aos gestores das escolas municipais;

Assegurar que as ações do PSE sejam desdobradas nas unidades escolares como previsto no Programa.

**Público-alvo:** Vice-Diretores da Rede Própria e gestores das Instituições Parceiras.

**Modalidade:** Presencial.

**Local:** Centro Municipal de Educação Adamastor

**Início:** 04/04/2024.

**Periodicidade:** Quinzenal.

**Observação:** Mais informações serão disponibilizadas por meio de Memorando Circular.

**Coordenação:** Programa Saúde na Escola – PSE e Divisão Técnica de Programas e Projetos Complementares à Educação Básica – DOEP.

**Contatos:**

**Telefone:** 2475-7348 ou 2475-7300 ramal 7516

**E-mail:** pseeducacao@guarulhos.sp.gov.br

## PROGRAMA LEIA

### Leitura, Emancipação, Interação e aprendizagem

**Objetivos:**

Atender ao disposto pela Lei nº 7.865/2020, de 19 de novembro de 2020, que institui o Programa LEIA – Leitura, Emancipação, Interação e Alfabetização;  
Potencializar as ações de formação dos professores, partindo das práticas de alfabetização;  
Compreender a concepção de ensino e aprendizagem de leitura e escrita presente na Proposta Curricular da Rede – Quadro de Saberes Necessários - QSN (2019) e nas publicações da SE;  
Favorecer a organização de uma rotina de leitura e escrita coerente com as concepções presentes na Proposta Curricular da Rede – Quadro de Saberes Necessários – QSN (2019);  
Refletir sobre encaminhamentos didáticos que favoreçam a interação entre os educandos com diferentes saberes sobre leitura e escrita.

**Público-Alvo:** Professores de 1º e 2º anos do Ensino Fundamental e Educação de Jovens e Adultos (ciclo I).

**Modalidade:** Presencial.

**Início:** Março.

**Periodicidade:** Mensal.

**Observação:** Mais informações serão disponibilizadas por meio de Memorando Circular.

**Coordenação:** Divisão Técnica de Formação – DOEP.

**Contatos:**

**Telefone:** 2475-7334 ou 2475-7300 ramal 7493.

**E-mail:** programaleia@educacao.guarulhos.sp.gov.br



## ENCONTROS FORMATIVOS

### Programa Educa Mais

**Objetivo:** Potencializar práticas que favoreçam os avanços no processo de ensino e aprendizagem, garantindo a ampliação da permanência dos educandos por um período de tempo que complete sua jornada de estudos até 7 (sete) horas diárias, avançando em suas aprendizagens.

**Público-alvo:** Professores que atuam no Programa Educa Mais.

**Modalidade:** Presencial.

**Local:** Centro Municipal de Educação Adamastor / Secretaria de Educação.

**Início:** Março.

**Periodicidade:** Mensal.

**Observação:** Mais informações serão disponibilizadas por meio de Memorando Circular.

**Coordenação:** Divisão Técnica de Formação – DOEP.

**Contatos:**

**Telefone:** 2475-7334 ou 2475-7300 ramal 7370.

**E-mail:** [divisaoformacao@guarulhos.sp.gov.br](mailto:divisaoformacao@guarulhos.sp.gov.br)

## LABORATÓRIO MÓVEL/NETBOOK

**Objetivo:** Ampliar as possibilidades de uso do laboratório móvel e de suas ferramentas digitais com o intuito de enriquecer o processo de ensino e aprendizagem.

**Público-alvo:** Professores da Educação Infantil, do Ensino Fundamental e da Educação Jovens e Adultos – EJA.

**Modalidade:** Presencial.

**Local:** Unidades Escolares.

**Início:** Março.

**Periodicidade:** Semanal em hora-atividade com agendamento prévio.

**Observação:** As equipes escolares deverão solicitar agendamento para esta formação pelo telefone 2475-7370, falar com Paula, Renata Dias ou Renata Gomes.

**Coordenação:** Divisão Técnica de Formação.

**Contatos:**

**Telefone:** 2475-7334 ou 2475-7300 ramal 7370.

**E-mail:** [divisaoformacao@guarulhos.sp.gov.br](mailto:divisaoformacao@guarulhos.sp.gov.br) ou [tecnologiadoep@guarulhos.sp.gov.br](mailto:tecnologiadoep@guarulhos.sp.gov.br)

## RECURSOS EDUCACIONAIS TECNOLÓGICOS

**Objetivo:** Ampliar o repertório de recursos educacionais digitais que podem ser utilizados no processo de organização e planejamento dos educadores e fomentar o uso no processo de ensino-aprendizagem com os educandos.

**Público-alvo:** Professores da Educação Infantil, Professores do Ensino Fundamental e da Educação Jovens e Adultos – EJA.

**Modalidade:** Presencial.

**Local:** Unidades Escolares.

**Início:** Março.

**Periodicidade:** Semanal em hora-atividade com agendamento.

**Observação:** As equipes escolares deverão solicitar agendamento para esta formação através do telefone 2475-7370, falar com Paula, Renata Dias ou Renata Gomes.

**Coordenação:** Divisão Técnica de Formação.

**Contatos:**

**Telefone:** 2475-7334 ou 2475-7300 ramal 7370.

**E-mail:** [divisaoformacao@guarulhos.sp.gov.br](mailto:divisaoformacao@guarulhos.sp.gov.br) ou [tecnologiadoep@guarulhos.sp.gov.br](mailto:tecnologiadoep@guarulhos.sp.gov.br)

## **LER, CRIAR E NARRAR: PROTAGONISMO, INVENTIVIDADE E TECNOLOGIA**

**Objetivo:** Proporcionar um espaço de reflexão sobre práticas que fomentem a criatividade dos educandos por meio do uso de diferentes recursos tecnológicos, físicos e digitais.

**Público-alvo:** Professores de Educação Infantil e Ensino Fundamental das escolas de tempo integral.

**Modalidade:** Presencial.

**Local:** Escolas de tempo integral.

**Início:** Março.

**Periodicidade:** Semanal (quatro encontros por escola.).

**Observação:** Os formadores entrarão em contato com as escolas.

**Coordenação:** Divisão Técnica de Formação.

**Contatos:**

**Telefone:** 2475-7334 ou 2475-7300 ramal 7370

**E-mail:** [divisaoformacao@guarulhos.sp.gov.br](mailto:divisaoformacao@guarulhos.sp.gov.br) ou [tecnologiadoep@guarulhos.sp.gov](mailto:tecnologiadoep@guarulhos.sp.gov).



# CURSOS POR INSCRIÇÃO

(Fora do horário de trabalho)

Além das formações citadas anteriormente, a Secretaria de Educação oferece Cursos por inscrição a serem realizados fora do horário de trabalho, com certificação para pontuação e evolução funcional (valendo para cursos de acordo com a sua área de atuação – Pedagógico/Administrativo).

## CRONOGRAMA GERAL

ATIVIDADES	DATAS
Cadastros / Atualização de Cadastros	De 04 a 13 de março de 2024 <a href="https://portaleducacao.guarulhos.sp.gov.br/cursos/formulario/cadastro.php">https://portaleducacao.guarulhos.sp.gov.br/cursos/formulario/cadastro.php</a>
Inscrições	Das 10h do dia 14/03/2024 às 16h do dia 22/03/2024 <a href="https://portaleducacao.guarulhos.sp.gov.br/cursos/formulario/inscricao.php">https://portaleducacao.guarulhos.sp.gov.br/cursos/formulario/inscricao.php</a>
Início dos cursos	A partir da 1ª Semana de Abril, conforme programação de cada curso.
Certificações	Disponíveis a partir de agosto de 2024 <a href="https://portaleducacao.guarulhos.sp.gov.br/cursos/formulario/indexAluno.php">https://portaleducacao.guarulhos.sp.gov.br/cursos/formulario/indexAluno.php</a>

## QUADRO RESUMO

CURSOS	INÍCIO	MODALIDADE	LOCAL
QSN Educação Infantil: Um olhar para a Educação Matemática	01/04/24	EaD Assíncrono	<a href="https://curriculo.guarulhos.sp.gov.br/login/index.php">https://curriculo.guarulhos.sp.gov.br/login/index.php</a>
QSN Ensino Fundamental: O educando e a Educação Matemática	01/04/24	EaD Assíncrono	<a href="https://curriculo.guarulhos.sp.gov.br/login/index.php">https://curriculo.guarulhos.sp.gov.br/login/index.php</a>
QSN EJA: O educando e as linguagens e expressões matemáticas	01/04/24	EaD Assíncrono	<a href="https://curriculo.guarulhos.sp.gov.br/login/index.php">https://curriculo.guarulhos.sp.gov.br/login/index.php</a>



Desenvolvimento de fala e linguagem	05/04/24	EaD Híbrido	<a href="https://curriculo.guarulhos.sp.gov.br/login/index.php">https://curriculo.guarulhos.sp.gov.br/login/index.php</a>
Oficinas em Educação Ambiental	02/04/24	Presencial	O local será informado posteriormente aos participantes por e-mail
Tópicos em Língua Portuguesa Rede Própria (Livre por Inscrição)	01/04/24	EaD Assíncrono	<a href="https://curriculo.guarulhos.sp.gov.br/login/index.php">https://curriculo.guarulhos.sp.gov.br/login/index.php</a>
ECA comentado aplicado ao ambiente escolar	05/03/24	Presencial	Centro Municipal de Educação Adamastor.
Conceitos e aplicações básicas de editor de texto - Word 2016	01/04/24	EaD Assíncrono	<a href="https://portaleducacao.guarulhos.sp.gov.br/ava/">https://portaleducacao.guarulhos.sp.gov.br/ava/</a>
Formação EAD em Word 2016 - Módulo intermediário	01/04/24	EaD Assíncrono	<a href="https://portaleducacao.guarulhos.sp.gov.br/ava/">https://portaleducacao.guarulhos.sp.gov.br/ava/</a>
Conceitos e aplicações básicas de planilha eletrônica - Excel 2016	01/04/24	EaD Assíncrono	<a href="https://portaleducacao.guarulhos.sp.gov.br/ava/">https://portaleducacao.guarulhos.sp.gov.br/ava/</a>
Conceitos e aplicações básicas de apresentação eletrônica - PowerPoint 2016	01/04/24	EaD Assíncrono	<a href="https://portaleducacao.guarulhos.sp.gov.br/ava/">https://portaleducacao.guarulhos.sp.gov.br/ava/</a>
Conceitos e aplicações - PowerPoint 2016 Intermediário	01/04/24	EaD Assíncrono	<a href="https://portaleducacao.guarulhos.sp.gov.br/ava/">https://portaleducacao.guarulhos.sp.gov.br/ava/</a>
Conceitos e aplicações Microsoft Office 365	01/04/24	EaD Assíncrono	<a href="https://portaleducacao.guarulhos.sp.gov.br/ava/">https://portaleducacao.guarulhos.sp.gov.br/ava/</a>
Formação Inicial em Tecnologia da Informação - T.I.	01/04/24	EaD Assíncrono	<a href="https://portaleducacao.guarulhos.sp.gov.br/ava/">https://portaleducacao.guarulhos.sp.gov.br/ava/</a>
Proteção à vida e sustentabilidade Projeto Ecoviver 2024	26/03/24	EaD Assíncrono	Será informado posteriormente aos participantes.



<b>Programa Jovens Empreendedores Primeiros Passos (JEPP) - SEBRAE</b>	<b>A definir.</b>	<b>Híbrido</b>	<b>Será informado posteriormente aos participantes.</b>
--	-------------------	----------------	---

# **ORIENTAÇÕES PARA A REALIZAÇÃO DAS INSCRIÇÕES**

**(fora do horário de trabalho)**  
**Sistema de Formação Permanente**

Antes de realizar as inscrições, os participantes devem se atentar às seguintes informações:

## **Cadastros / Atualização de Cadastros** **De 04 a 13 de março de 2024**

### **Inscrições:**

**Das 10h do dia 14/03/2024 às 16h do dia 22/03/2024**

- Ter conhecimento prévio dos cursos e das vagas disponíveis, observando sempre se o curso não ocorre no seu horário de trabalho;
- Em caso de desistência ou cancelamento do curso, conforme a Portaria nº009/2022 – SE, Art. 4º:
  - “§ 2º. A interrupção do curso antes de sua finalização deverá ser feita por escrito, apresentadas as devidas justificativas, para os meios de \*contato divulgados quando da divulgação dos cursos”;
  - “§ 3º. A interrupção de cursos sem a devida justificativa implicará no impedimento de inscrição e participação em cursos no semestre subsequente”.
- Encaminhar o pedido de cancelamento da vaga, para que seu nome seja retirado do sistema e da lista de frequência, através do e-mail: [cursosfpf@guarulhos.sp.gov.br](mailto:cursosfpf@guarulhos.sp.gov.br), contendo as seguintes informações: Nome completo, código funcional, número do CPF, justificativa do cancelamento e nome do curso.

- **Importante:** A certificação será expedida para os cursistas que atenderem aos critérios de participação de cada curso, com aproveitamento satisfatório, entrega e apresentação de trabalhos solicitados, somando à frequência mínima de:
  - 75% da carga horária total de cada curso realizado presencial ou encontro virtual.
  - 100% da carga horária total para os **curso**s realizados na **plataforma de Ambiente Virtual de Aprendizagem** <https://portaleducacao.guarulhos.sp.gov.br/ava/> e <https://curriculo.guarulhos.sp.gov.br/login/index.php>, ou seja, é necessário realizar todas as atividades para receber a certificação.

## INSCRIÇÃO:

O processo de inscrições será dividido em 2 períodos:

- De 04 a 13/03 – Cadastro e atualização de Cadastro no Sistema de Cursos;
- De 14 a 22/03 – Inscrições com escolha de turmas de participação para os já cadastrados.

### 1º passo – Cadastro e atualização de cadastro:

- Acesse o link: <http://portaleducacao.guarulhos.sp.gov.br/cursos/formulario/cadastro.php>
- No topo da tela, clique na aba Cadastro;
- Na parte inferior da tela digite o número do seu CPF e clique na imagem da lupa;
- Se o sistema indicar que não possui cadastro, preencha com os dados solicitados, atentando-se para o correto preenchimento das informações:
  - Nome completo (sem abreviação);
  - Número dos documentos (sem pontuação, somente números);
  - Função (a inscrição estará disponível de acordo com a função cadastrada);
  - Horário de trabalho;
  - Telefones;
  - Usuário e senha (anote essas informações, pois te darão acesso ao sistema para correção de cadastro e emissão de certificados);
- Não esqueça de clicar em **Salvar**;
- Se o sistema indicar que você **já possui cadastro** e precise atualizá-lo, no topo da tela, clique em **Área do Aluno** e acesse, **sendo o login e a senha os números do CPF**;
- Após realizar ou atualizar o cadastro, os interessados deverão realizar a inscrição, clicando na aba **Inscrição**.

### 2º passo - Inscrição:

- No topo da tela, clique na aba Inscrição;
- Na parte inferior da tela digite o número do seu CPF, já cadastrado, e clique na imagem da lupa, para listar os cursos disponíveis (caso seu nome não seja exibido na tela, verifique volte para o 1º passo e realize seu cadastro);

- Localize o curso e a turma desejada e clique na imagem a frente, para realizar sua inscrição na turma de sua escolha (se seu nome for exibido, porém nenhuma turma de curso oferecido para a sua função for apresentado para seleção, acesse a **Área do Aluno** e atualize seu cadastro, sendo o login e a senha os números do CPF);
- A imagem  será exibida para turma em que sua inscrição foi realizada;
- Para baixar ou imprimir o recibo da sua inscrição, clique em **Imprimir Recibo**.

**Observação:** Para atualizar os dados cadastrais acesse a **Área do aluno, sendo o login e senha os números do CPF.**

<https://portaleducacao.guarulhos.sp.gov.br/cursos/formulario/indexAluno.php>

## DESCRITIVOS DOS CURSOS

### QSN EDUCAÇÃO INFANTIL: UM OLHAR PARA A EDUCAÇÃO MATEMÁTICA

**Objetivos:**

- Compreender o estudo do QSN como objeto de aprendizagem para a melhoria da performance do trabalho docente na Rede Municipal de Educação de Guarulhos;
- Propor e realizar a formação de educadores apoiada na apropriação de conhecimentos de pesquisas em Educação Matemática para utilização na prática docente;
- Contribuir para a produção de conhecimentos sobre o ensino de Matemática a partir das aprendizagens propostas no QSN, considerando o aprofundamento dos objetos de conhecimento e a integração com os demais eixos do currículo.
- Reconhecer as abordagens do conhecimento matemático inseridas nas aprendizagens dos diferentes Campos de Experiências propostos no QSN, a fim de qualificar o planejamento das aulas.

**Público-alvo:** Profissionais do Quadro do Magistério Municipal das escolas da Rede Própria e Instituições Parceiras.

**Carga horária:** 100 horas.

**Número de vagas:** Ilimitado.

**Modalidade:** EaD - Assíncrono.

**Inscrições:** <https://portaleducacao.guarulhos.sp.gov.br/cursos/formulario/inscricao.php>



**Início:** 01/04/2024

**Acesso ao curso:** <https://curriculo.guarulhos.sp.gov.br/login/index.php>

O acesso será liberado na data de início do curso.

**Conteúdo Programático:**

**Módulo I – Campos de experiência**

- Atividade 1 – O que é o QSN?
- Atividade 2 – A criança e o brincar
- Atividade 3 – Campos de experiências
- Atividade 4 – A matemática na Educação Infantil
- Fórum

**Módulo II – O Eu, o outro e o nós**

- Atividade 1 – O eu, o outro, o nós e a matemática
- Atividade 2 – Ampliar a interação social
- Atividade 3 – Explorar e brincar nos espaços
- Atividade 4 – O eu no tempo
- Atividade 5 – Atividade do módulo

**Módulo III – Corpo, gestos e movimentos**

- Atividade 1 – A matemática e o corpo, gestos e movimentos
- Atividade 2 – Perceber e conhecer as formas do corpo
- Atividade 3 – Conhecer e explorar diferentes formas
- Atividade 4 – Desenvolver e ampliar as possibilidades do movimento
- Atividade 5 – Atividade do módulo

**Módulo IV – Traços, sons, cores e formas**

- Atividade 1 – Traços, sons, cores, formas e as relações matemáticas
- Atividade 2 – Sons e matemática
- Atividade 3 – Criações bidimensionais
- Atividade 4 – Criações tridimensionais
- Fórum

**Módulo V – Escuta, fala, pensamento e imaginação**

- Atividade 1 – Tem lugar para matemática nesse Campo de Experiência?
- Atividade 2 – Os cenários das histórias e brincadeiras infantis
- Atividade 3 – Tratamento de informação na Educação Infantil?
- Atividade 4 – Ampliando a função simbólica
- Atividade 5 – Atividade do módulo

### **Módulo VI – Espaços, tempos, quantidades, relações e transformações**

- Atividade 1 – Geometria
- Atividade 2 – Situações - problemas
- Atividade 3 – Noções de medidas
- Atividade 4 – Linguagem matemática
- Atividade 5 – Atividade do módulo

**Forma de Avaliação:** Participação ativa de todas atividades assíncronas propostas.

#### **Requisitos para Certificação:**

Realizar o curso fora do horário de trabalho;

Concluir 100% das atividades do curso na plataforma digital.

**Coordenação:** Divisão Técnica de Formação.

#### **Contatos:**

**Telefone:** 2475-7370.

**E-mail:** [divisaoformacao@guarulhos.sp.gov.br](mailto:divisaoformacao@guarulhos.sp.gov.br)

## **QSN ENSINO FUNDAMENTAL: O EDUCANDO E A EDUCAÇÃO MATEMÁTICA**

#### **Objetivos:**

- Compreender o estudo do QSN como objeto de aprendizagem para a melhoria da performance do trabalho docente na Rede Municipal de Educação de Guarulhos;
- Propor e realizar a formação de educadores apoiada na apropriação de conhecimentos de pesquisas em Educação Matemática para utilização na prática docente;
- Contribuir para a produção de conhecimentos sobre o ensino de Matemática a partir das aprendizagens propostas no QSN, considerando o aprofundamento dos objetos de conhecimento e a integração com os demais eixos do currículo.
- Aperfeiçoar o conhecimento dos educadores sobre o uso dos quadros de aprendizagens propostos no eixo O Educando e a Educação Matemática, a fim de qualificar o planejamento das aulas que envolvem as temáticas das unidades.

**Público-alvo:** Profissionais do Quadro do Magistério Municipal das escolas da Rede Própria.

**Carga horária:** 100 horas.

**Número de vagas:** Ilimitado.

**Modalidade:** EaD - Assíncrono.

**Inscrições:** <https://portaleducacao.guarulhos.sp.gov.br/cursos/formulario/inscricao.php>

**Início:** 01/04/2024.

**Acesso ao curso:** <https://curriculo.guarulhos.sp.gov.br/login/index.php>

O acesso será liberado na data de início do curso.

**Conteúdo Programático:**

**Módulo I – O Educando e a Educação Matemática**

- Atividade 1 – O que é o QSN?
- Atividade 2 – A organização dos eixos.
- Atividade 3 – O educando e a Educação Matemática
- Atividade 4 - O Quadro de Saberes
- Fórum

**Módulo II – Números**

- Atividade 1 – Introdução
- Atividade 2 – Números Naturais e o Sistema de Numeração Decimal
- Atividade 3 – Números Racionais e o Sistema de Numeração Decimal
- Atividade 4 – Cálculos e Operações
- Atividade 5 – Atividade do módulo

**Módulo III - Álgebra**

- Atividade 1 – Introdução
- Atividade 2 – A ideia de regularidade
- Atividade 3 – Generalização de Padrões
- Atividade 4 – Propriedade da Igualdade
- Atividade 5 – Atividade do módulo

**Módulo IV – Geometria**

- Atividade 1 – Introdução
- Atividade 2 – Localização e movimentação no espaço
- Atividade 3 – Identificar e reconhecer as características de figuras espaciais
- Atividade 4 – Identificar e reconhecer semelhanças e diferenças entre polígonos.
- Fórum

**Módulo V – Estatística e probabilidade**

- Atividade 1 – Introdução

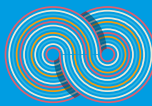

- Atividade 2 – Tabelas
- Atividade 3 – Gráficos
- Atividade 4 – Noções de probabilidade
- Atividade 5 – Atividade do módulo

#### **Módulo VI – Grandezas e Medidas**

- Atividade 1 – Introdução
- Atividade 2 – Sistemas de medidas
- Atividade 3 – Medidas de tempo
- Atividade 4 – Sistema monetário
- Atividade 5 – Atividade do módulo

**Forma de Avaliação:** Participação ativa de todas atividades assíncronas propostas.

#### **Requisitos para Certificação:**

- Realizar o curso fora do horário de trabalho;
- Concluir 100% das atividades do curso na plataforma digital.

**Coordenação:** Divisão Técnica de Formação.

#### **Contatos:**

**Telefone:** 2475-7370.

**E-mail:** [divisaoformacao@guarulhos.sp.gov.br](mailto:divisaoformacao@guarulhos.sp.gov.br)

## QSN EJA:

### O Educando e as Linguagens e Expressões Matemáticas

**Objetivos:**

- Compreender o estudo do QSN como objeto de aprendizagem para a melhoria da performance do trabalho docente na Rede Municipal de Educação de Guarulhos;
- Propor e realizar a formação de educadores apoiada na apropriação de conhecimentos de pesquisas em Educação Matemática para utilização na prática docente;
- Contribuir para a produção de conhecimentos sobre o ensino de Matemática a partir das aprendizagens propostas no QSN, considerando o aprofundamento dos objetos de conhecimento e a integração com os demais eixos do currículo.
- Compreender e utilizar as técnicas operatórias das quatro operações fundamentais (subtração, adição, multiplicação, divisão).
- Utilizar procedimentos de cálculo mental e escrito (técnicas operatórias).

**Público-alvo:** Profissionais do Quadro do Magistério Municipal das escolas da Rede Própria.

**Carga horária:** 100 horas.

**Número de vagas:** Ilimitado.

**Modalidade:** EaD - Assíncrono.

**Inscrições:** <https://portaleducacao.guarulhos.sp.gov.br/cursos/formulario/inscricao.php>

**Início:** 01/04/2024.

**Duração do curso:** EaD:

**Acesso ao curso:** <https://curriculo.guarulhos.sp.gov.br/login/index.php>

O acesso será liberado na data de início do curso.

**Conteúdo Programático:**

**Módulo I. O educando e a Educação matemática**

- Atividade 1 – O que é o QSN?
- Atividade 2 – A organização dos eixos.
- Atividade 3 – O educando e a Educação Matemática
- Atividade 4 – O Quadro de Saberes
- Fórum



### **Módulo II - Números**

- Atividade 1 – Sistema de Numeração Decimal
- Atividade 2 – Conjunto Dos Números
- Atividade 3 – Números Naturais e o Sistema De Numeração Decimal
- Atividade 4 – Números Inteiros (Z)
- Atividade 5 – Números Racionais (Q)
- Atividade 6 – Problemas: convencionais e não convencionais
- Atividade 7 – Atividade dos módulos I e II

### **Módulo III- Álgebra (10 horas)**

- Atividade 1 – Expressões algébricas
- Atividade 2 – Termo desconhecido
- Atividade 3 – Equação do 1º grau
- Atividade 4 – Sistema de duas equações com duas incógnitas
- Atividade 5 – Equação do 2º grau
- Atividade 6 – Fórum

### **Módulo IV- Geometria**

- Atividade 1 – Teorias para o ensino e aprendizagem de Geometria
- Atividade 2 – Figuras espaciais e planas – classificação
- Atividade 3 – Aplicação do Teorema de Pitágoras
- Atividade 4 – Simetria e ângulo – classificação
- Atividade 5 – Atividade dos módulos III e IV

### **Módulo V - Estatística e Probabilidade**

- Atividade 1 – Estatísticas no cotidiano
- Atividade 2 – Classificação e construção de gráficos e tabelas de dupla entrada através de pesquisas e coletânea de dados, medidas centrais (média, mediana e moda).
- Atividade 3 – Espaço amostral
- Atividade 4 – Noções de aleatoriedade e chance
- Atividade 5 – Fórum

### **Módulo VI – Grandezas e Medidas**

- Atividade 1 – Noções de unidades de medidas e transformações
- Atividade 2 – Compreender e utilizar o sistema monetário em situações do cotidiano
- Atividade 3 – Identificar a diferença entre perímetro, área e volume
- Atividade 4 – Atividades dos Módulos V e VI

**Forma de Avaliação:** Participação ativa de todas atividades assíncronas propostas.

**Requisitos para Certificação:**

Realizar o curso fora do horário de trabalho;  
Concluir 100% das atividades do curso na plataforma digital.

**Coordenação:** Divisão Técnica de Formação.

**Contatos:**

**Telefone:** 2475-7370.

**E-mail:** divisaoformacao@guarulhos.sp.gov.br

## DESENVOLVIMENTO DE FALA E LINGUAGEM

**Objetivos:**

- Desenvolver formação que discorra sobre o desenvolvimento de fala e linguagem, assim como todos os processos envolvidos para tanto;
- Pontuar marcos do desenvolvimento e suas possíveis falhas, possibilitando que o educador reflita sobre o quanto e como tais falhas e/ou desvios podem impactar no aprendizado em cada fase escolar. Da mesma forma, promover reflexão acerca das diferenças de aproveitamento frente ao mesmo estímulo;
- Sensibilizar o olhar do educador para identificar possíveis falhas e desenvolver estratégias para estimulação de habilidades que porventura possam ser melhoradas e encaminhar os educandos que não se aproximam do esperado para a idade aos serviços de apoio precocemente.

**Público-alvo:** Profissionais do Quadro do Magistério Municipal das escolas da Rede Municipal e Instituições Parceiras.

Carga horária: **40 horas.**

**Modalidade:** EaD – Híbrido.

**Inscrições:** <https://portaleducacao.guarulhos.sp.gov.br/cursos/formulario/inscricao.php>

**Número de vagas:** 50 vagas.

**Início:** 05/04/2024.

**Encontros mensais online:** 05/04, 19/04, 24/05 e 21/06/2024

O link estará disponível na plataforma de formação em EaD.

**Horário dos encontros:** 19h às 22h.

**Acesso ao curso parte EaD (Ensino a Distância):** <https://curriculo.guarulhos.sp.gov.br/login/index.php>

O acesso será liberado na data de início do curso.

**Conteúdo Programático:**

**Módulo 1: Como ocorre o desenvolvimento de fala e linguagem?**

- Atividade 1: Processo de escuta, associação e emissão;
- Atividade 2: Marcos para acompanhamento do desenvolvimento auditivo e de linguagem OMS;
- Atividade 3: Desenvolvimento fonológico, léxico e morfossintático;
- Atividade 4: Estimulação das habilidades envolvidas.

**Módulo 2: Pós Covid**

- Atividade 1: Como ficam os marcos de desenvolvimento nessa situação?
- Atividade 2: Estabelecendo comportamentos limítrofes;
- Atividade 3: Sugestões de estratégias para estimulação;
- Atividade 4: Práticas em pauta.

**Módulo 3: Fases da Comunicação e Fala e linguagem**

- Atividade 1: Fases da comunicação (0 a 6 anos);
- Atividade 2: Desenvolvimento global (0 a 6 anos);

**Módulo 4: Aquisição dos sons da fala e trocas articatórias**

- Atividade 1: Aquisição dos sons da fala;
- Atividade 2: Casos reais, o que fazer?;
- Atividade 3: Avaliação do curso.

**Formas de Avaliação:** Participação ativa em todas as atividades propostas EaD e avaliação final.

**Requisitos para Certificação:**

O curso deverá ser realizado fora do horário de trabalho;  
Concluir 100% das atividades do curso na plataforma digital;  
Ter frequência mínima de 75% nos encontros online.

**Coordenação:** Divisão Técnica de Programas e Projetos Complementares à Educação Básica – DOEP.

**Contatos:**

**Telefone:** 2475-7348 ou 2475-7300 ramal 7516.

**E-mail:** pseeducacao@guarulhos.sp.gov.br



# OFICINAS EM EDUCAÇÃO AMBIENTAL

## **Oficina 1: Geração, segregação e destinação de resíduos no ambiente escolar**

Esta oficina tem por objetivo apresentar aos educadores e educadoras da rede municipal de Guarulhos um pouco das diretrizes que regem o município quando o assunto é a destinação ambientalmente correta dos resíduos, pontuar de forma prática como precisar ocorrer a segregação em 3 frações e como aplicar essas ações no ambiente escolar de maneira que faça parte das aprendizagens dos educandos.

## **Oficina 2: Plantio de hortaliças e compostagem na prática pedagógica**

Esta oficina tem por objetivo apresentar aos educadores e educadoras da rede municipal de Guarulhos a importância do trabalho pedagógico desenvolvido a partir das hortas e composteiras como grande aliado na ressignificação do olhar para o meio ambiente, promovendo maior aproximação de nossos educandos para o meio natural, incentivando assim o cuidado, contato e preservação do meio.

**Público-alvo:** Profissionais da Rede Municipal de Educação de Guarulhos.

**Carga horária:** 3 horas cada oficina.

**Número de vagas:** 30 vagas para cada data.

**Modalidade:** Presencial.

**Inscrições:** <https://portaleducacao.guarulhos.sp.gov.br/cursos/formulario/inscricao.php>

**Início:** 02/04/2024.

**Local:** O local será informado posteriormente por e-mail.

### **Datas dos encontros:**

**Oficina 1- Geração, segregação e destinação de resíduos no ambiente escolar - Mês de abril:**

02/04 - Manhã: 08 às 11h - Tarde: 14 às 17h;

09/04 - Manhã: 08 às 11h - Tarde: 14 às 17h;

16/04 - Manhã: 08 às 11h - Tarde: 14 às 17h;

23/04 - Manhã: 08 às 11h - Tarde: 14 às 17h.

**Oficina 2- Plantio de hortaliças e compostagem na prática pedagógica - Mês de junho:**

04/06 - Manhã: 08 às 11h - Tarde: 14 às 17h;

11/06 - Manhã: 08 às 11h - Tarde: 14 às 17h;

18/06 - Manhã: 08 às 11h - Tarde: 14 às 17h;

25/06 - Manhã: 08 às 11h - Tarde: 14 às 17h.

**Conteúdo Programático:**

**Oficina 1: Geração, segregação e destinação de resíduos no ambiente escolar**

- Diferença entre lixo e resíduos;
- Segregação em 3 frações;
- Destinação ambientalmente adequada dos resíduos;
- 5 R's;
- Desenvolvimento de propostas no ambiente escolar.

**Oficina 2: Plantio de hortaliças e compostagem na prática pedagógica**

- Tipos de horta e tipos de composteira;
- Horta e composteiras pedagógicas;
- Cuidados com a horta (irrigação, adubação, controle de pragas e calendário de plantio).

**Formas de Avaliação:** Os cursistas serão avaliados pela sua participação e engajamento em relação a temática desenvolvida.

**Observações:**

- Realizar a formação fora do horário de trabalho;
- Participar das atividades propostas durante a oficina.

**Coordenação:** Divisão Técnica de Educação Ambiental – DOEP.

**Contatos:**

**Telefone:** 2475-7363 ou 2475-7300 ramal 7515.

**E-mail:** ed-ambientaldoep@guarulhos.sp.gov.br ou ed-ambiental@educacao.guarulhos.sp.gov.br

# TÓPICOS EM LÍNGUA PORTUGUESA

## Rede Própria (Livre por Inscrição)

### Objetivos:

- Expandir conceitos relativos à língua portuguesa, bem como aprofundar os conhecimentos relativos aos saberes apresentados pelo QSN (2019);
- Refletir sobre conceitos oriundos de teorias linguísticas e da gramática normativa;
- Discutir e apresentar reflexões, sugestões e propostas.

**Público-alvo:** Profissionais da Rede Municipal de Educação de Guarulhos poderão realizá-lo por livre escolha, fora do seu horário de trabalho, com direito à certificação com carga horária correspondente às horas de atividades realizadas, exceto os servidores das funções consideradas como participação obrigatória, listadas no Art. 2º da Portaria nº 182/2023–SE.

**Modalidade:** EaD, assíncrono e autoinstrucional.

**Acesso ao curso:** <https://curriculo.guarulhos.sp.gov.br/login/index.php>

O acesso será liberado na data de início do curso.

**Início:** 01/04/2024.

**Periodicidade:** Semanal, primeiramente, iniciado por uma teoria e, na semana seguinte, uma atividade relativa à teoria que será proposta.

### Requisitos para Certificação:

- O curso deverá ser realizado fora do horário de trabalho;
- Certificação de 40 horas mediante a aprovação mínima de 70% do total do curso e o cursista deve ter realizado 100% das atividades propostas.

**Coordenação Pedagógica:** Divisão Técnica de Currículo.

**Coordenação Administrativa:** Divisão Técnica de Programas e Projetos Complementares à Educação Básica.

### Contatos:

**Telefone:** 2475-7348.

**E-mail:** [cursosfp@guarulhos.sp.gov.br](mailto:cursosfp@guarulhos.sp.gov.br)

## ECA COMENTADO APLICADO AO AMBIENTE ESCOLAR

**Objetivo:** Apresentar o Estatuto da Criança e do Adolescente no tocante aos direitos fundamentais da criança e adolescente, reforçando a proteção integral e a prioridade absoluta destes, tendo por objetivo de fundo o ambiente escolar e os atores da educação.

**Público-alvo:** Profissionais da Rede Municipal de Educação de Guarulhos e Instituições Parceiras.

**Carga horária:** 2 horas diárias, totalizando carga horária de 60 horas.

**Número de vagas:** 180 vagas.

**Modalidade:** Presencial.

**Inscrições:** <https://portaleducacao.guarulhos.sp.gov.br/cursos/formulario/inscricao.php>  
no período de **05 a 10/03/2024**.

**Início:** 12/03/2024.

**Periodicidade:** Semanal, às terças-feiras.

**Local:** Centro Municipal de Educação Adamastor.

**Horário dos encontros:** 09h às 11h.

**Formas de Avaliação:** Participação e estudo de caso.

**Requisitos para Certificação:**

- O curso deverá ser realizado fora do horário de trabalho;
- Ter frequência mínima de 75% nos encontros.

**Coordenação:** Divisão Técnica de Formação – DOEP.

**Contatos:**

**Telefone:** 2475-7370.

**E-mail:** [divisaoformacao@guarulhos.sp.gov.br](mailto:divisaoformacao@guarulhos.sp.gov.br)

# CONCEITOS E APLICAÇÕES BÁSICAS DE EDITOR DE TEXTO

## Word 2016

**Objetivo:** Proporcionar aos cursandos conhecimentos e meios de utilização dos recursos básicos do Microsoft Office Word 2016, por meio da utilização de computadores, de sistema operacional proprietário e de plataforma de apoio à aprendizagem.

**Público-alvo:** Profissionais da Secretaria Municipal de Educação (EPGs, CEUs, CILs e sede) e de Instituições Parceiras.

**Carga horária:** 40 horas.

**Número de vagas:** 60 vagas.

**Modalidade:** EaD.

**Inscrições:** <https://portaleducacao.guarulhos.sp.gov.br/cursos/formulario/inscricao.php>

**Início:** 01/04/2024.

**Periodicidade:** Aulas são disponibilizadas pela plataforma semanalmente.

**Acesso ao curso:** <http://portaleducacao.guarulhos.sp.gov.br/ava/>

O acesso será liberado na data de início do curso.

### **Conteúdo Programático:**

- Introdução ao Microsoft Office Word;
- Explorando a janela do Word;
- Formatando textos no Word;
- Configurações de alinhamento, espaçamentos e margens no Word;
- Trabalhando com listas no Word;
- Recursos de revisão do Word.

**Formas de Avaliação:** A avaliação final realizada de forma EaD, com questões de múltipla escolha e desenvolvimento de atividade avaliativa.

### **Requisitos para Certificação:**

O curso deverá ser realizado fora do horário de trabalho;

Certificação de 40 horas mediante a aprovação mínima de 70% do total do curso e o cursista deve ter realizado 100% das atividades propostas.

**Coordenação:** Divisão Técnica de Projetos e Implantação de Recursos Tecnológicos Educacionais – DTIE.

**Contatos:**

**Telefone:** 2475-7393 ou 2475-7300 ramal 7529.

**E-mail:** projetosdtie@guarulhos.sp.gov.br ou dtie-projetos@educacao.guarulhos.sp.gov.br

## FORMAÇÃO EaD EM WORD 2016

### Módulo Intermediário

**Objetivo:** Proporcionar aos cursandos conhecimentos e meios de utilização dos recursos intermediários do Microsoft Office Word 2016, por meio da utilização de computadores, de sistema operacional proprietário e de plataforma de apoio à aprendizagem EaD gerenciada por esta divisão.

**Público-alvo:** Profissionais da Secretaria Municipal de Educação (EPGs, CEUs, CILs, sede) que exercem funções administrativas.

**Carga horária:** 40 horas.

**Número de vagas:** 60 vagas.

**Modalidade:** EaD.

**Inscrições:** <https://portaleducacao.guarulhos.sp.gov.br/cursos/formulario/inscricao.php>

**Início:** 01/04/2024

**Acesso ao curso:** <http://portaleducacao.guarulhos.sp.gov.br/ava/>

O acesso será liberado na data de início do curso.

**Conteúdo Programático:**

**Na Guia Inserir:**

- Inserção e formatação de folha de rosto;
- Inserção e formatação de tabela;
- Inserção e formatação de Imagens, Imagens online, formas, ícones, modelos 3D, SmartArt e gráficos;
- Inserção de Online Mídia, links e comentários;
- Inserção de cabeçalho, rodapé e número de página em folha;
- Inserção e formatação de caixa de texto e wordart.



**Na guia Referências:**

- Elaborar sumário;
- Inserir nota de rodapé e nota de fim;
- Inserir citações;
- Inserir legenda;
- Inserir índice de ilustrações e índice.

**Formas de Avaliação:** Avaliação final realizada de forma online, via plataforma com questões de múltipla escolha.

**Requisitos para Certificação:**

- O curso deverá ser realizado fora do horário de trabalho;
- Este curso possui certificação de 40 horas, e o cursista deve ter aprovação mínima de 70% do total do curso e o cursista deve ter realizado 100% das atividades propostas;
- Aulas são disponibilizadas na plataforma semanalmente.

**Coordenação:** Divisão Técnica de Projetos e Implantação de Recursos Tecnológicos Educacionais - DTIE.

**Contatos:**

**Telefone:** 2475-7393 ou 2475-7300 ramal 7529.

**E-mail:** [projetosdtie@guarulhos.sp.gov.br](mailto:projetosdtie@guarulhos.sp.gov.br) ou [dtie-projetos@educacao.guarulhos.sp.gov.br](mailto:dtie-projetos@educacao.guarulhos.sp.gov.br)

# CONCEITOS E APLICAÇÕES BÁSICAS DE PLANILHA ELETRÔNICA

## Excel 2016

**Objetivos:** Apresentar possibilidades da utilização da planilha eletrônica em nível básico, de modo a facilitar a organização de informações, processos e dados e contribuir para o bom desempenho de suas funções.

**Público-alvo:** Profissionais da Secretaria Municipal de Educação (EPGs, CEUs, CILs e sede) e de Instituições Parceiras.

**Carga horária:** 40 horas.

**Número de vagas:** 60 vagas.

**Modalidade:** EaD.

**Inscrições:** <https://portaleducacao.guarulhos.sp.gov.br/cursos/formulario/inscricao.php>

**Início:** 01/04/2024.

**Periodicidade:** Aulas serão disponibilizadas pela plataforma semanalmente.

**Acesso ao curso:** <http://portaleducacao.guarulhos.sp.gov.br/ava/>

O acesso será liberado na data de início do curso.

### **Conteúdo Programático:**

- Introdução ao Microsoft Office Excel® 2016;
- Explorando a janela do Excel;
- Editando uma planilha;
- Formatando células;
- Fórmulas, funções e filtragem de dados;
- Utilizando gráficos;
- Recursos de revisão.

**Formas de Avaliação:** A avaliação final realizada de forma EaD, com questões de múltipla escolha e desenvolvimento de atividade avaliativa.

**Requisitos para Certificação:**



- O curso deverá ser realizado fora do horário de trabalho;
- Certificação de 40 horas, o cursista deve ter aprovação mínima de 70% do total do curso e o cursista deve ter realizado 100% das atividades propostas.
- Coordenação: Divisão Técnica de Projetos e Implantação de Recursos Tecnológicos Educacionais – DTIE.

**Contatos:**

**Telefone:** 2475-7393 ou 2475-7300 ramal 7529.

**E-mail:** projetosdtie@guarulhos.sp.gov.br ou dtie-projetos@educacao.guarulhos.sp.gov.br

# CONCEITOS E APLICAÇÕES BÁSICAS DE APRESENTAÇÃO ELETRÔNICA

## Powerpoint 2016

**Objetivo:** Proporcionar aos cursandos conhecimentos e meios de utilização dos recursos básicos do Microsoft PowerPoint® 2016, por meio da utilização de computadores, de sistema operacional proprietário e de plataforma de apoio à aprendizagem.

**Público-alvo:** Profissionais da Secretaria Municipal de Educação (EPGs, CEUs, CILs e sede) e de Instituições Parceiras.

**Carga horária:** 40 horas.

**Número de vagas:** 60 vagas.

**Modalidade:** EaD.

**Inscrições:** <https://portaleducacao.guarulhos.sp.gov.br/cursos/formulario/inscricao.php>

**Início:** 01/04/2024.

**Periodicidade:** Aulas serão disponibilizadas pela plataforma semanalmente.

**Acesso ao curso:** <http://portaleducacao.guarulhos.sp.gov.br/ava/>

O acesso será liberado na data de início do curso.

**Conteúdo Programático:**

- Introdução ao Microsoft Office PowerPoint® 2016;
- Explorando a janela do PowerPoint;
- Formatando textos no PowerPoint;
- Estilos de formatação e temas;
- Inserindo elementos em apresentações;
- Configurações de apresentação de slides;
- Recursos de revisão do PowerPoint.

**Formas de Avaliação:** A avaliação final realizada de forma EaD, com questões de múltipla escolha e desenvolvimento de atividade avaliativa.

**Requisitos para Certificação:**

O curso deverá ser realizado fora do horário de trabalho;

Certificação de 40 horas, o cursista deve ter aprovação mínima de 70% do total do curso e o cursista deve ter realizado 100% das atividades propostas.

**Coordenação:** Divisão Técnica de Projetos e Implantação de Recursos Tecnológicos Educacionais – DTIE.

**Contatos:**

**Telefone:** 2475-7393 ou 2475-7300 ramal 7529.

**E-mail:** projetosdtie@guarulhos.sp.gov.br ou dtie-projetos@educacao.guarulhos.sp.gov.br

# CONCEITOS E APLICAÇÕES

## Powerpoint 2016 - Intermediário

**Objetivo:** Proporcionar aos cursandos conhecimentos e meios de utilização dos recursos intermediários do Microsoft Office Power Point 2016, por meio da utilização de computadores de plataforma de apoio à aprendizagem EaD.

**Público-alvo:** Profissionais da Secretaria Municipal de Educação (EPGs, CEUs, CILs e sede) e de Instituições Parceiras.

**Carga horária:** 40 horas.

**Número de vagas:** 60 vagas.

**Modalidade:** EaD.

**Inscrições:** <https://portaleducacao.guarulhos.sp.gov.br/cursos/formulario/inscricao.php>

**Início:** 01/04/2024.

**Periodicidade:** Aulas são disponibilizadas pela plataforma semanalmente.

**Acesso ao curso:** <http://portaleducacao.guarulhos.sp.gov.br/ava/>

O acesso será liberado na data de início do curso.

**Conteúdo Programático:**

- Guia Arquivo;
- Menu Compartilhar;
- Guia Página Inicial;
- Imagens;
- Inserir Imagem;
- Formatar e Cortar Imagem;
- Comentários;
- Texto;
- Símbolos;
- Mídia;
- Vídeo;
- Áudio;
- Gravação de Tela;
- Animações;

- Animação Avançada;
- Intervalo;
- Apresentação de slides;
- Iniciar apresentação de slides;
- Apresentação Online;
- Configurar;
- Configurar configuração de slides;
- Ocultar slide;
- Gravar apresentação de slides;
- Revisão;
- Revisão de texto;
- Dicionário de sinônimos;
- Comentário;
- Modos de exibição de apresentação;
- Anotações;
- Diga-me o que você deseja fazer;
- Atalho.

**Formas de Avaliação:** Avaliação final realizada de forma online, via plataforma com questões de múltipla escolha.

**Requisitos para Certificação:**

- O curso deverá ser realizado fora do horário de trabalho;
- Certificação de 40 horas, o cursista deve ter aprovação mínima de 70% do total do curso e o cursista deve ter realizado 100% das atividades propostas.

**Coordenação:** Divisão Técnica de Projetos e Implantação de Recursos Tecnológicos Educacionais - DTIE.

**Contatos:**

**Telefone:** 2475-7393 ou 2475-7300 ramal 7529.

**E-mail:** projetosdtie@guarulhos.sp.gov.br ou dtie-projetos@educacao.guarulhos.sp.gov.br

# CONCEITOS E APLICAÇÕES

## Microsoft Office 365

**Objetivo:** Apresentar do Microsoft Office 365 e seus principais recursos. • Apresentar, orientar e exemplificar o uso da Plataforma Teams entre outras plataformas e seus recursos.

**Público-alvo:** Profissionais da Secretaria Municipal de Educação (EPGs, CEUs, CILs e sede) e de Instituições Parceiras.

**Carga horária:** 40 horas.

**Número de vagas:** 60 vagas.

**Modalidade:** EaD.

**Inscrições:** <https://portaleducacao.guarulhos.sp.gov.br/cursos/formulario/inscricao.php>

**Início:** 01/04/2024.

**Periodicidade:** Aulas serão disponibilizadas pela plataforma semanalmente.

**Acesso ao curso:** <http://portaleducacao.guarulhos.sp.gov.br/ava/>

O acesso será liberado na data de início do curso.

**Conteúdo Programático:**

- Apresentar, orientar e exemplificar o uso da Plataforma Teams e seus recursos tais como agendar reuniões e acessá-las, iniciar uma conversa em grupo e particular, como criar e salvar pastas e arquivos e entre outros;
- Apresentar, orientar e exemplificar o uso da Plataforma OneDrive e seus recursos tais como salvar os arquivos e pastas na plataforma, sincronizar para ter acesso de diversos lugares, compartilhamento de arquivos, automatização para criação de fluxos entre outros;
- Apresentar, orientar e exemplificar o uso da Plataforma SharePoint e seus recursos tais como criação de site para equipe, anexos de documentos, publicação de comunicados;
- Apresentar, orientar e exemplificar o uso da Plataforma OneNote e seus recursos tais como criar um bloco de notas, personalizá-lo, como gravar áudio no bloco de notas, salvar imagens entre outros;
- Apresentar, orientar e exemplificar o uso da Plataforma Planner e seus recursos tais como criar planilhas, organizá-la por data, projetos ou ordem alfabética, como visualizar de forma geral todos os projetos da equipe atribuído ou não ao usuário pelo bucket entre outros. Apresentar, orientar e exemplificar o uso da Plataforma Forms seus recursos tais como criar formulários,

como visualizar a coleta de dados, como visualizá-lo em gráficos, entre outros.

**Formas de Avaliação:** Avaliação final realizada de forma online, via plataforma com questões de múltipla escolha.

**Requisitos para Certificação:**

- Realizar o curso fora do horário de trabalho;
- Certificação de 40 horas mediante a aprovação mínima de 70% do total do curso e o cursista deverá ter realizado 100% das atividades propostas;
- Aulas são disponibilizadas pela plataforma semanalmente.

**Coordenação:** Divisão Técnica de Projetos e Implantação de Recursos Tecnológicos Educacionais – DTIE.

**Contatos:**

**Telefone:** 2475-7393 ou 2475-7300 ramal 7529.

**E-mail:** projetosdtie@guarulhos.sp.gov.br ou dtie-projetos@educacao.guarulhos.sp.gov.br

## FORMAÇÃO INICIAL EM TECNOLOGIA DA INFORMAÇÃO - T.I

**Objetivo:** Contribuir com a inclusão digital dos servidores e oferecer conhecimento no uso das TICs, como ferramenta de apoio para as atividades do dia a dia.

**Público-alvo:** Profissionais da Secretaria Municipal de Educação (EPGs, CEUs, CILs e sede) e de Instituições Parceiras.

**Carga horária:** 40 horas.

**Número de vagas:** 60 vagas.

**Modalidade:** EaD.

**Inscrições:** <https://portaleducacao.guarulhos.sp.gov.br/cursos/formulario/inscricao.php>

**Início:** 01/04/2024.

**Acesso ao curso:** <http://portaleducacao.guarulhos.sp.gov.br/ava/>

O acesso será liberado na data de início do curso.

**Conteúdo Programático:**

- História de Informática;
- Conhecendo o Computador: Hardware e Software;
- Ligar, desligar, entradas e saídas de Conexões;
- Como utilizar a área de trabalho, gerenciamento de arquivos e pastas;
- Internet: navegação, pesquisas, downloads de arquivos, e-mails e segurança.;
- Conhecendo os programas básicos do Windows;
- Aprendendo um pouco sobre celulares e dispositivo móveis;
- Conhecendo os principais equipamentos pedagógicos disponíveis.

**Formas de Avaliação:** Avaliação final realizada de forma online, via plataforma com questões de múltipla escolha.

**Requisitos para Certificação:**

- Realizar o curso fora do horário de trabalho;
- Certificação de 40 horas mediante a aprovação mínima de 70% do total do curso e o cursista deverá ter realizado 100% das atividades propostas;
- Aulas são disponibilizadas pela plataforma semanalmente.

**Coordenação:** Divisão Técnica de Projetos e Implantação de Recursos Tecnológicos Educacionais – DTIE.

**Contatos:**

**Telefone:** 2475-7393 ou 2475-7300 ramal 7529.

**E-mail:** projetosdtie@guarulhos.sp.gov.br ou dtie-projetos@educacao.guarulhos.sp.gov.br

# Cursos por inscrição

(Organizações em parceria com a Secretaria de Educação)

## PROTEÇÃO À VIDA E SUSTENTABILIDADE

### Projeto Ecoviver 2024

\*Este curso é uma parceria entre a Secretaria de Educação e EcoRodovias/Ecopistas.

**Objetivo:** Formar educadores em Educação para o trânsito e sustentabilidade, capazes de promover, junto aos educandos transformações reais na escola, seu entorno e comunidade.

**Público-alvo:** Professores e Gestores do Ensino Fundamental - 3º ao 5º ano.

**Carga horária:** 60 horas.

**Número de vagas:** 80 vagas.

**Modalidade:** EaD.

**Inscrições:** <https://forms.gle/wRg2YtwyDPjUxoz28>

**Período de inscrição:** 11 a 20 de março de 2024.

**Início:** 26/03/2024.

**Horário:** Todos os encontros serão ofertados nos períodos da manhã, tarde e noite, onde poderá ser escolhido um horário para participar.

**Datas dos encontros:** 26/03; 02, 09 e 16/04/2024.

**Local:** Será informado posteriormente aos participantes.

**Conteúdo Programático:**

- Conceitos básicos de sustentabilidade da vida.



- Noções de pedagogia de projetos, finalidade, concepção e etapas.
- Abordagem de conteúdos transversais e expressão da aprendizagem por meio da Arte Cênica, de forma colaborativa e coletiva.

**Observação:** O projeto atenderá, preferencialmente, as escolas com 2 ou mais inscritos (até atingir o número de inscritos).

**Coordenação:** Divisão Técnica de Programas e Projetos Complementares à Educação Básica e Divisão Técnica de Educação Ambiental em parceria com equipe Ecoviver.

**Contatos:**

**Telefone:** 2475-7348 ou 2475-7300 ramal 7511.

**E-mails:** programaseprojetos@guarulhos.sp.gov.br ou ed-ambientaldoep@guarulhos.sp.gov.br

## **JEPP - SEBRAE**

### **Jovens Empreendedores Primeiros Passos**

**\*Este curso é uma parceria entre a Secretaria de Educação e o Serviço Brasileiro de Apoio às Micro e Pequenas Empresas – SEBRAE.**

A proposta do curso é formar professores para que desenvolvam a metodologia do projeto com os educandos. Esta permite aos professores a oportunidade e autonomia de fazer adequações conforme a realidade local e dos educandos, bem como articular de maneira interdisciplinar com os saberes da Proposta Curricular do município Quadro de Saberes Necessários – QSN (2019).

**Objetivo:** Fomentar o empreendedorismo, proporcionando a prática, estudo e debate desta temática em sala de aula, desde o início do Ensino Fundamental.

**Público-alvo:** Professores de Educação Básica regentes de 1º ao 5º ano do Ensino Fundamental.

**Carga horária:** 100 horas com certificação, sendo:

- Formação EaD na plataforma digital do SEBRAE + formação presencial ou EaD síncrona – Fora do horário de trabalho – 38 horas;
- Desenvolvimento do projeto com os educandos com a utilização do material didático – 62 horas.

**Modalidade:** Híbrido.

**Inscrições:** <https://bit.ly/cursosebrae24>

**Início e Local:** Será informado posteriormente aos participantes.

**Coordenação:** Divisão Técnica de Programas e Projetos Complementares à Educação Básica em parceria com o Serviço Brasileiro de Apoio às Micro e Pequenas Empresas (SEBRAE).

**Contatos:**

**Telefone:** 2475-7348 ou 2475-7300 ramal 7511.

**E-mail:** programaseprojetos@guarulhos.sp.gov.br

# Orientações para acesso aos cursos EaD

## Plataforma Currículo

(Cursos desenvolvidos e/ou gerenciados pelo – DOEP Departamento de Orientações Educacionais e Pedagógicas)

O acesso ao curso somente estará liberado a partir de sua data de início pelo endereço:  
<https://curriculo.guarulhos.sp.gov.br/login/index.php>

**Para servidores da Rede Própria e Instituições Parceiras:**

- **USUÁRIO:** Número do CPF
- **SENHA:** Número do CPF

**Para acessar os cursos:**

- No menu **Meus cursos**.
- Clique no curso conforme a sua inscrição.

## **Plataforma Ambiente Virtual de Aprendizagem - AVA**

(Cursos desenvolvidos e gerenciados pelo DTIE – Departamento de Tecnologia da Informação da Educação)

O acesso ao curso somente estará liberado a partir de sua data de início pelo endereço: <http://portaleducacao.guarulhos.sp.gov.br/ava/>

Para quem já possui acesso deve ser usado o mesmo usuário e senha.

Caso ainda não tenha acesso o AVA do Portal da Educação, utilize a seguinte senha padrão e nome de usuário:

**Para servidores da Rede Própria:**

- **USUÁRIO:** Código funcional
- **SENHA:** 123456

**Para funcionários das escolas das Instituições Parceiras:**

- **USUÁRIO:** CPF
- **SENHA:** 123456

Após o primeiro acesso, o usuário deverá alterar a senha.

**Para acessar os cursos “Microsoft Office 365”, “Excel”, “PowerPoint” e “Word”:**

Clique em Tecnologia da Informação no menu Categorias de cursos. Clique em Softwares (Programas), localize o curso conforme a sua inscrição e clique em Acesso.

**Para acesso ao curso Formação Inicial da Tecnologia da informação:**

Clique em Tecnologia da Informação no menu Categorias de cursos. Clique em Formação Inicial da Tecnologia da Informação, localize o curso conforme a sua inscrição e clique em Acesso.

**Para Mais informações, entrar em contato com a equipe da Divisão Técnica de Programas e Projetos Complementares à Educação Básica pelo telefone 2475-7348 ou 2475-7300 ramal 7511, ou no e-mail [cursosfpf@guarulhos.sp.gov.br](mailto:cursosfpf@guarulhos.sp.gov.br)**

**SECRETARIA DE EDUCAÇÃO**

Rua Claudino Barbosa, 313 - Macedo - Guarulhos/SP

CEP 07113-040 - TEL.: 2475-7300

<http://portaleducacao.guarulhos.sp.gov.br>



CIDADE DE  
**GUARULHOS**