

# CEMEAD

## INSCRIÇÕES 1º SEMESTRE 2026

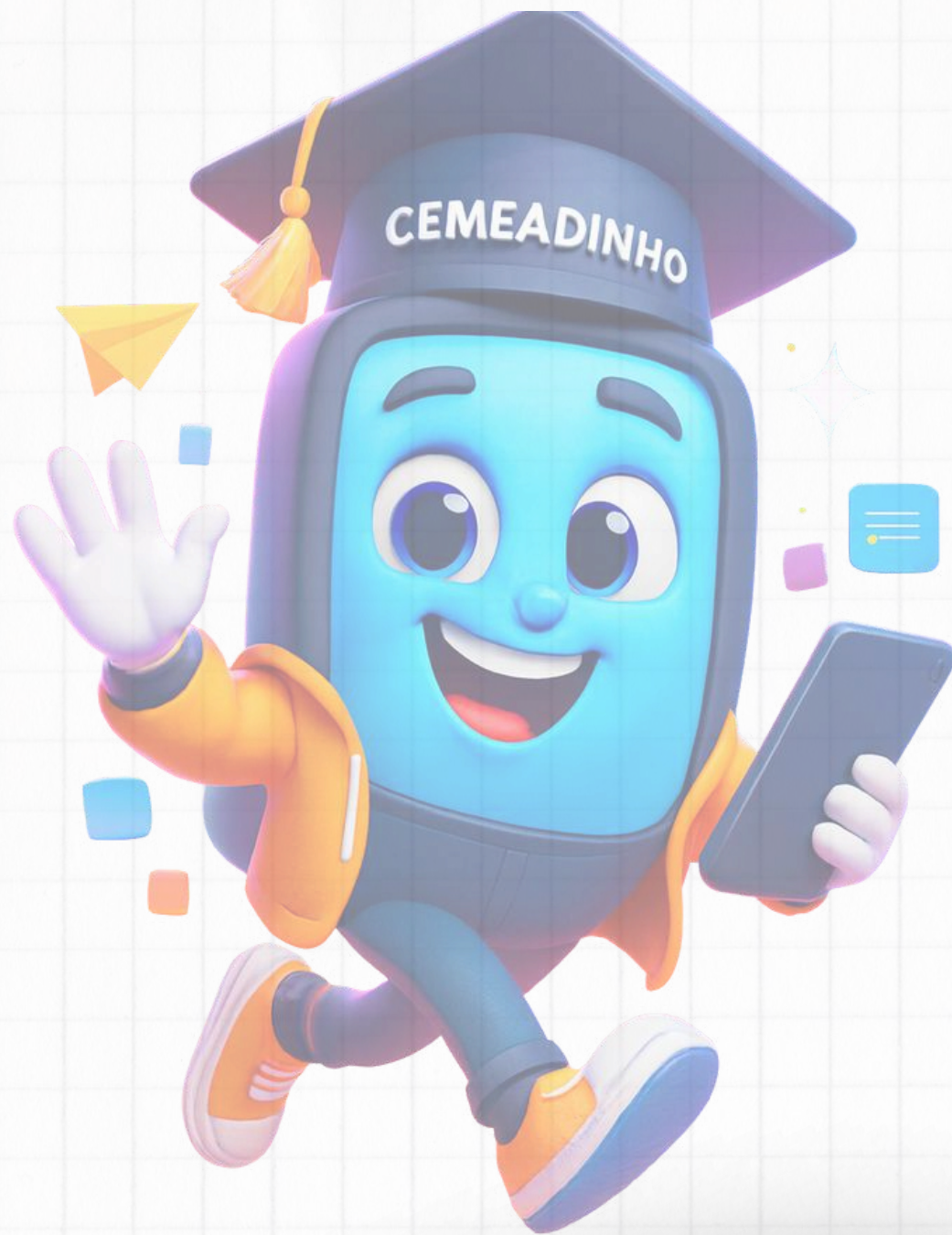

De acordo com a Legislação Municipal (Leis 7274/2014 e 7659/2018; Decreto 38655/2022).

Todos os educadores que ampliaram sua jornada Pedagógica para Parcial (30h) ou Integral (38h) deverão se inscrever em um dos cursos oferecidos pelo CEMEAD

No período de  
24/02/2026 a 02/03/2026



**Guarulhos**  
Secretaria de Educação



CIDADE DE  
**GUARULHOS**



**CEMEAD**

Centro Municipal de Educação a Distância  
Maria Aparecida Contin

# Para quem:

**Professores** da Educação básica, Educação especial e Infantil com Jornada pedagógica parcial (30h) ou Integral (38h).

⚠️ Inscrição e participação **obrigatórias**, inclusive para docentes em **restrição** ou **readaptação**.

## GESTORES E PROFESSORES DESIGNADOS

Diretores, Vice - diretores, Coordenadores pedagógicos, Supervisores, Coordenadores de programas nos CEUs, Caminhos para aprender, AEE e Classes bilíngues.

☞ **Inscrição opcional, sem vínculo com jornada ou remuneração.**



**Professores com dois cargos na rede devem realizar suas duas inscrições em cursos diferentes**



**Guarulhos**  
Secretaria de Educação



CIDADE DE  
**GUARULHOS**



**CEMEAD**

Centro Municipal de Educação a Distância  
Maria Aparecida Contin

# Mestrado e Doutorado

Professores que estejam cursando **mestrado** ou **doutorado** na **área da educação** poderão deixar de cumprir as atividades do CEMEAD mediante envio bimestral de declaração de matrícula no referido curso.

**Basta se inscrever na Turma de Professores  
1º semestre/2026 e enviar  
declaração de matrícula pela plataforma:**

- **19 a 25/03/2026 → abono das atividades 01 a 03**
- **07 a 13/05/2026 → abono das atividades 04 a 07**

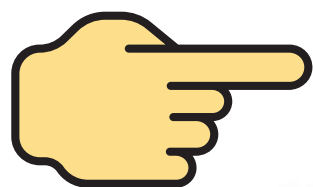

**Atenção: o envio é exclusivamente pela plataforma e dentro dos prazos.**



**Guarulhos**  
Secretaria de Educação



CIDADE DE  
**GUARULHOS**



**CEMEAD**  
Centro Municipal de Educação a Distância  
Maria Aparecida Contin

# Cursos

## **Jisike: Educação Antirracista, nossa luta inscrita no corpo**

Este curso pretende provocar reflexões que contribuam com a prática docente voltada à promoção de uma Educação Antirracista e à construção de relações étnico-raciais mais justas. Reconhecendo que esses aspectos são amplos e englobam diferentes povos, destaca-se o foco na vivência dos povos africanos e afro-brasileiros. Serão abordadas diferentes formas de racismo, seu contexto histórico e as possibilidades de combatê-las na escola, por meio do trabalho docente intencional e da decolonização do currículo.

Prioridade para quem  
ainda não cursou

## **Educação Digital em Ação**

O curso propõe uma reflexão teórica e prática nos três eixos da Educação Digital: Pensamento Computacional, Mundo Digital e Cultura Digital. A formação busca desmistificar o uso da tecnologia, potencializando estratégias diferenciadas que respeitam as especificidades do desenvolvimento na infância, as competências do Ensino Fundamental e a urgência do letramento funcional na EJA.

SOMENTE para professores  
que já fizeram todos os cursos

## **Alfabetização e letramento: desafios e possibilidades na prática docente**

Este curso tem como foco refletir sobre as concepções de alfabetização e letramento, considerando suas manifestações e demandas nas diferentes etapas da Educação Básica. A formação perpassa aspectos estruturantes como leitura, escrita e oralidade, articulando fundamentos teóricos e experiências práticas.

## **Avaliação: práticas que potencializam a ação pedagógica e as aprendizagens**

Este curso tem como objetivo compreender e praticar a avaliação como processo vivo e transformador, que reflete a identidade pedagógica da rede e orienta caminhos de aprendizagem. Por meio de compartilhamento de experiências, oferece uma visão crítica, inclusiva e prática da avaliação no contexto educacional e reflexões sobre as diferentes dimensões e procedimentos de avaliação.

## **Educação inclusiva: diversidades, direitos e aprendizagens**

Este curso propõe uma reflexão acerca da Educação Inclusiva em uma perspectiva que incorpora a educação especial, mas não se restringe às deficiências. Pretende-se mostrar a diversidade como riqueza das relações humanas e, para isso, destaca-se o conhecimento teórico, legal e prático levando desafios cotidianos para o contexto escolar.



# CONOGRAMA DAS ATIVIDADES

## 1º semestre de 2026

Período de inscrição	24/02/2026 a 02/03/2026	
	Período de estudos/visualização	Período de postagem
<b>ATIVIDADE 01</b>	12/03 a 18/03	19/03 a 25/03
<b>ATIVIDADE 02</b>	26/03 a 01/04	02/04 a 08/04
<b>ATIVIDADE 03</b>	09/04 a 15/04	16/04 a 22/04
<b>MATERIAL COMPLEMENTAR</b>	23/04 a 29/04	
<b>ATIVIDADE 04</b>	30/04 a 06/05	07/05 a 13/05
<b>ATIVIDADE 05</b>	14/05 a 20/05	21/05 a 27/05
<b>ATIVIDADE 06</b>	28/05 a 03/06	04/06 a 10/06
<b>ATIVIDADE 07</b>	11/06 a 17/06	18/06 a 24/06



**Guarulhos**  
Secretaria de Educação



# ORIENTAÇÕES PARA INSCRIÇÃO E ACESSO PLATAFORMA DO CEMEAD

**1. Acesse o endereço:**

<http://portaleducacao.guarulhos.sp.gov.br/siseduc/cemead>

**2. Insira seu CPF e Código Funcional**, clique em Consultar. Se o CPF iniciar com o algarismo 0 (zero) e não for reconhecido, inicie a digitação pelo próximo algarismo.

**3. Preencha todos os dados pessoais:** escola; jornada e período de trabalho; e-mail institucional; telefone fixo; celular (campos obrigatórios marcados com asterisco).

**4. Clique no botão Inscrever-se e confirme a inscrição.** Após confirmação, aparecerá a mensagem “Inscrição realizada com sucesso” e o ícone .

**5. É imprescindível confirmar se sua inscrição** foi devidamente realizada. Para isso, acesse a plataforma pelo link <https://portaleducacao.guarulhos.sp.gov.br/cemead/> página inicial, em **Meus Cursos**, para verificar a turma para qual se inscreveu.



**Guarulhos**  
Secretaria de Educação



CIDADE DE  
**GUARULHOS**



**CEMEAD**  
Centro Municipal de Educação a Distância  
Maria Aparecida Contin

# ATENÇÃO!

Professores que nunca acessaram a plataforma devem utilizar no campo **USUÁRIO** seu código funcional e a senha atual (provisória) 12345678, em seguida alterá-la para uma de sua preferência.

Aqueles que precisarem recuperar a senha da plataforma, devem clicar em “**Esqueceu seu usuário ou senha**” e seguir as orientações para recebimento de uma senha atual (provisória) via e-mail cadastrado na plataforma.

Para outros esclarecimentos, entrar em contato com o CEMEAD de segunda a sexta, das 7h às 22h, pelos telefones: 2475-7358 e 2475-7300 ramal 7536/7567, por e-mail ou pessoalmente no 2º andar do prédio principal da Secretaria da Educação.

**Bom curso a todos.**

